

# LIV STAPELFELDT

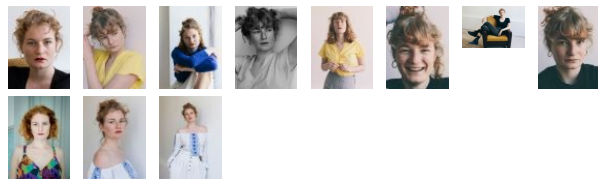

## Kontakt:

MERTEN + TATSCH, Delia Merten Gisela Tatsch-Daust  
Tel +49 30 5532436



## Ausbildung

Apr 2017 - Feb 2021      Universität der Künste Berlin

## Preise & Auszeichnungen

2019      Stipendiatin der Studienstiftung des deutschen Volkes

## Theater

2020 - 2021	Theater Essen Die Rundköpfe und die Spitzköpfe - Bertolt Brecht	Nana, R: Hermann Schmidt Rahmer
2020	Volksbühne Die Legende von Dimi und Ela	Ela, R: Katrin Lindner

## ABOUT ME

Beruf	NachwuchsschauspielerIn, SchauspielschülerIn
Geburtsjahr	1997, Lübeck
Nationalität	deutsch
1. Wohnsitz in	Berlin
Wohnort	Berlin
Wohnmögl.	Berlin, Hamburg, Kopenhagen, Leipzig, München
ethn. Erscheinung	mitteleuropäisch, skandinavisch
Haarfarbe	rot
Haarlänge	mittel
Augenfarbe	grün
Statur	schlank
Größe	177 cm
Gewicht	62 kg
Konfektion	36/38
Sprache(n)	Deutsch - Muttersprache Englisch - fließend Französisch - Grundkenntnisse
Dialekte/Akzente	DE - Norddeutsch (Heimtdialekt) DE - Platt
Gesang	Chanson - gut Musical - gut Chor - Grundkenntnisse
Stimmelage	Alt
Sport	Akrobatik - gut Reiten - gut Schwimmen - gut
Tanz	Afro Dance - gut Modern Dance - Grundkenntnisse Standard - Grundkenntnisse
Lizenz	B (Kraftwagen)

2019 - 2020	Maxim Gorki Theater Jugend ohne Gott	Rolle:B, R: Nurkan Erpulat
2019	UNIT Der grüne kakadu	Wirtin, R: Rebekka David
2019	BAT Ernst Busch Wütende F mit offener B	Wütende F, R: Josephine Witt
2019	UdK Berlin Szenenquerschnitte	Klytaimnestra, Marianne, Elmiere, IRA, R: Hermann Schmidt Rahmer
2018	Udk Berlin Maria Stuart	Elisabeth, R: Nora Leschkowitz
2018	UdK Berlin Jae Fleischhacker	Kate Mitchell, R: Enrico Stolzenburg
2018	UdK Berlin Marrakesh/Panikherz	Bejamnin v. Stuckrad Barre, Hamlet und Mareile, R: Alexander Schröder
2017	UdK Berlin Der bittere Honig	Jo, R: Sabine Herken
2015	Theater Lübeck German Angst	Verschiedene, R: Maren Wegner
2011	Theater Lübeck Der kleine Tag	Mädchen, R: Wolfram Eicke
2010 - 2011	Theater Lübeck Die Heilige Johanna der Schlachthöfe	Arbeiterkind, R: Stephan Suschke

#### Sprecher

2018	Bohnenstange RBB	
------	---------------------	--